

Ver 2026.03.

# Infomind Company Profile

회사소개서

빅데이터, IoT 서비스, In-POS, AI 솔루션, IT융합



Tel. 064-712-4787 Fax. 064-712-4786 <http://www.infomind.co.kr>

 **INFOMIND**

사람이 회사의 재산이며 직원이 행복한 회사가 되는 게 인포마인드의 꿈입니다.

# Contents

---

## About

회사개요  
조직도  
회사연혁

## Business

사업분야  
지식재산권  
주요파트너  
주요수요처

## Contact us

찾아오시는 길

# INFOrmation × humanMIND

정보와 인간의 융합이라는 명제 아래 미래를 향해  
새로운 가치를 창출해 나가는 기업 인포마인드입니다.

---

회사명	(주)인포마인드
대표이사	강희석 (Kang Hee Seog)
설립일	2000년 06월 24일
주소	제주특별자치도 제주시 동성2길 25, 1층
홈페이지	www.infomind.co.kr
매출	30억원 (2025년)

---



# 인포마인드 조직도

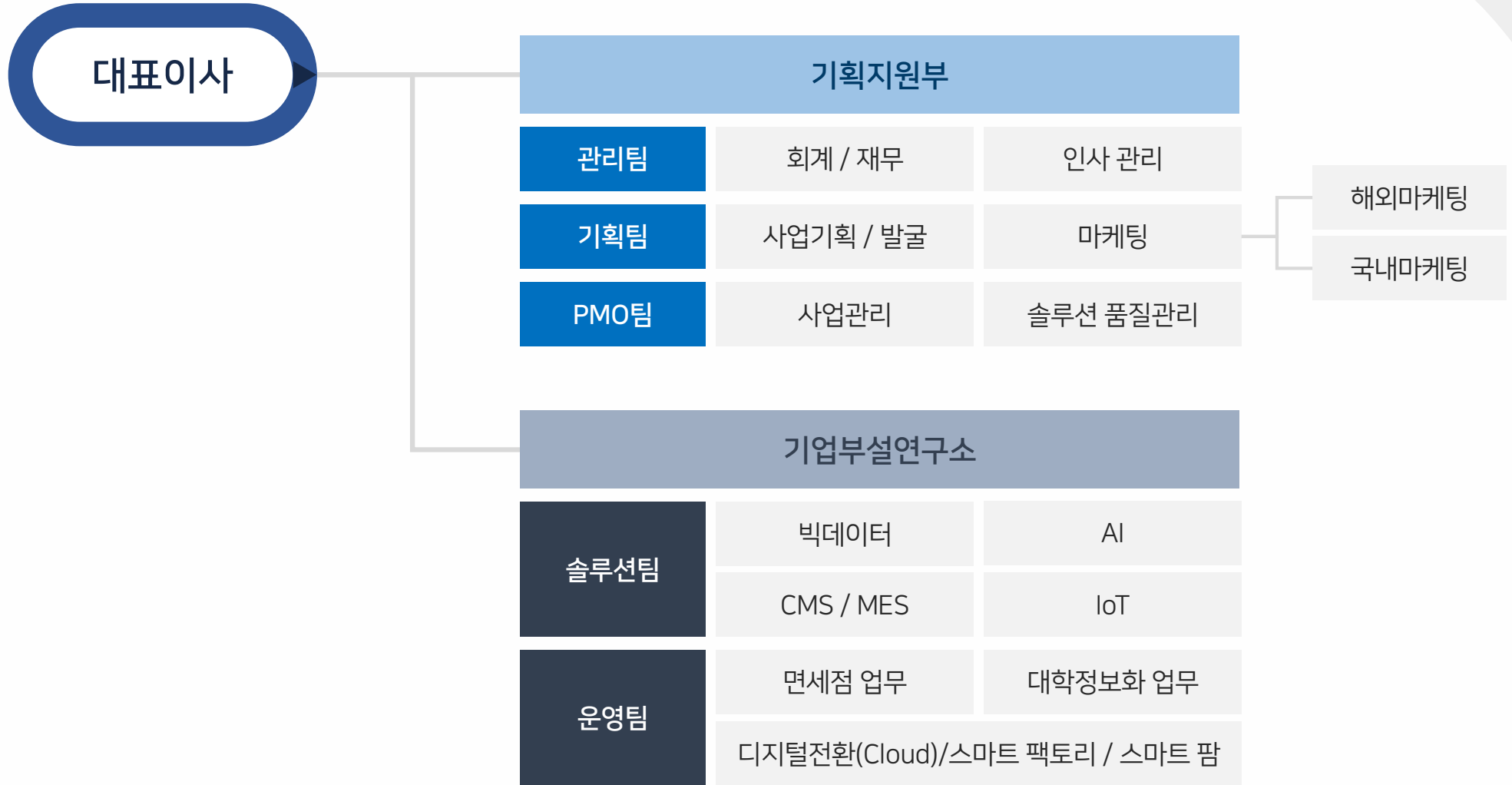

# 회사연혁

제주특별자치도도지사 표창 수상  
벤처기업 재인증

2025

국회부의장 표창  
과학기술정보통신부장관 표창 수상

2024

제주특별자치도도지사 표창 수상  
국내 특허 등록 : 맞춤형 화장품 제조 스마트 팩토리 시스템  
특허청장 표창 수상

2023

신용등급 우수기업 인증(한국평가데이터)  
AI융합 지역특화산업 R&D 사업 선정  
경영혁신형 중소기업(Main-Biz) 인증  
제주스타기업 지정  
청년동행일자리 우수기업 선정

2022

기술혁신형 중소기업(inno-Biz) 재인증  
기술역량 우수기업 인증서-전기자동차 운용 관제를 위한 통합 솔루션 기술(한국기업데이터㈜)

2021

수출유망중소기업 재선정  
벤처기업 재인증(기술보증기금)

2020

# 회사연혁

2017 ~ 2019

제주향토강소기업 선정 (제주특별자치도)  
벤처기업 재인증(기술보증기금)  
기상사업자 등록(기상청)  
연구개발서비스업 등록(과학기술정보통신부)  
inPOS, inCMS, inLOGGER 상표권 출원

2015 ~ 2016

제주향토강소기업 선정

지능형전력망 사업자 등록  
지능형전력망 서비스제공사업(수요반응서비스) (산업통상자원부)

2013 ~ 2014

고용우수기업 재선정 (제주특별자치도)  
ISO 14001, 9001인증(TCL 국제인증원)  
자본금 증자(300백만원에서 500백만원으로 증자)  
본사 이전

2011 ~ 2012

로하스머니(스마트폰용 가계부 어플) 개인비서 대표 App 선정  
경제 카테고리 1위(한국/홍콩/대만), 유료 어플 전체 1위(한국)  
멀티 DB CMS 서비스 GS 인증(한국정보통신기술협회)  
고용 우수기업 선정(제주특별자치도)  
수출유망중소기업 선정(광주, 전남 중소기업수출지원센터)

스마트폰용 가계부 어플 "로하스머니" 6개국어로 출시  
한국어, 영어, 일어, 중국어, 프랑스어, 독일어 / Lite버전, 유료버전

2000 ~ 2010

기업부설연구소인정(한국산업기술진흥협회)  
벤처기업 인증(기술보증기금)  
특허스타기업인증(제주지식재산센터)  
정보통신공사업 등록(제주특별자치도)  
기술혁신형 중소기업(INNO-BIZ) 선정 (2006년 1월 20일)  
6월 24일 법인 설립

# InPOS Total Solution

InPOS Total Solution은 새로운 경영환경 시스템으로 POS, 무인발권기, 스피드게이트 등 다양한 플랫폼을 고객이 필요로 하는 기능에 따라 제공하며, 원활한 운영을 위한 최상의 서비스를 제공합니다.



모바일쿠폰 자동연계



Van/PG 통합 정산  
관리



실시간 모니터링



원격제어 시스템



고객센터 운영

## InPOS 는 쉽고 편리합니다.

사용자의 편의성을 고려한 가독성 높은 화면 서비스를 통하여 손쉬운 조작이 가능

## 검증된 솔루션

안정적인 하드웨어와 차별화된 소프트웨어가 유기적으로 동작하도록 구현  
관광지, 박물관, 숙박시설, 공연장, 음식점, 체육시설 등 각 특성에 맞는 맞춤형 서비스 제공



# In\_S Frameworks

In\_S Frameworks 는 다양한 사용자의 서비스 이용에 부합하는 확장성 및 사용성이 고려된 시스템 구축을 가능하게 합니다.  
전자정부 표준 프레임워크 호환성을 확인받은 제품으로 시스템 신뢰도를 제공합니다.

## 사용자 서비스 페이지

반응형 웹

시큐어코딩

크로스 브라우징

HTML5

### InCMS

대시보드

게시판 관리

콘텐츠 관리

메인 관리

시스템 관리

사이트 관리

통계 관리

사용자 관리

배너관리

권한 관리

개인정보 관리

...

## In\_S Framework

### 실행환경

화면처리  
(Presentation Layer)

UX처리  
(UX Layer)

업무처리  
(Business Logic Layer)

DATA 처리  
(Persistent Layer)

연계통합  
(Integration Layer)

배치처리  
(Batch Layer)

공통기반 (Foundation Layer)

전자정부 표준 프레임워크 v4.x 호환

### 시큐어코딩 가이드 적용에 의한 웹 보안 강화 및 개인정보 암호화

- 설계 시작 단계부터 시큐어코딩 가이드를 적용하여 보안이 강화된 시스템을 구축할 수 있는 기반환경 및 암호화 모듈 사용 가이드를 제공

### 시스템 통합의 유연성 제공

- 객체 및 컴포넌트 기반 개발로 비즈니스 처리를 공통화하여 신규 비즈니스 추가 및 수정의 유연성을 제공



- 오픈소스 기반의 개발도구와 형상관리 도구, 보안 점검 도구를 사용하여, 개발 초기 단계부터 쉽고 편리한 통합 개발환경을 제공
- 또한 표준화된 개발로 유지보수의 용이성을 제공

- 전자정부 표준 프레임워크 적용으로 개발 운영의 기반환경을 제공, 효율적인 어플리케이션 구축을 지원
- 전자정부 표준 프레임워크 호환성 확인 인증 제품

### 초기 구축 및 유지보수 용이성 제공

### 전자정부 표준 프레임워크 기반 환경 제공

# Big Data 플랫폼 운영

산재된 비정형/정형 데이터를 수집하고 정제하여 정형화된 데이터 레이크를 구축하고 R기반 빅데이터 분석을 통해 시각화 서비스로 제공합니다.  
 제주특별자치도 빅데이터 통합 플랫폼 및 제주 디지털 도정 시스템을 운영합니다.

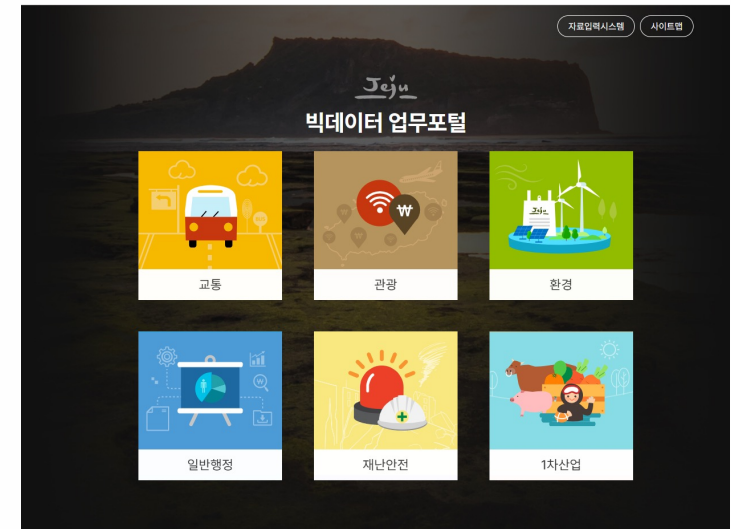
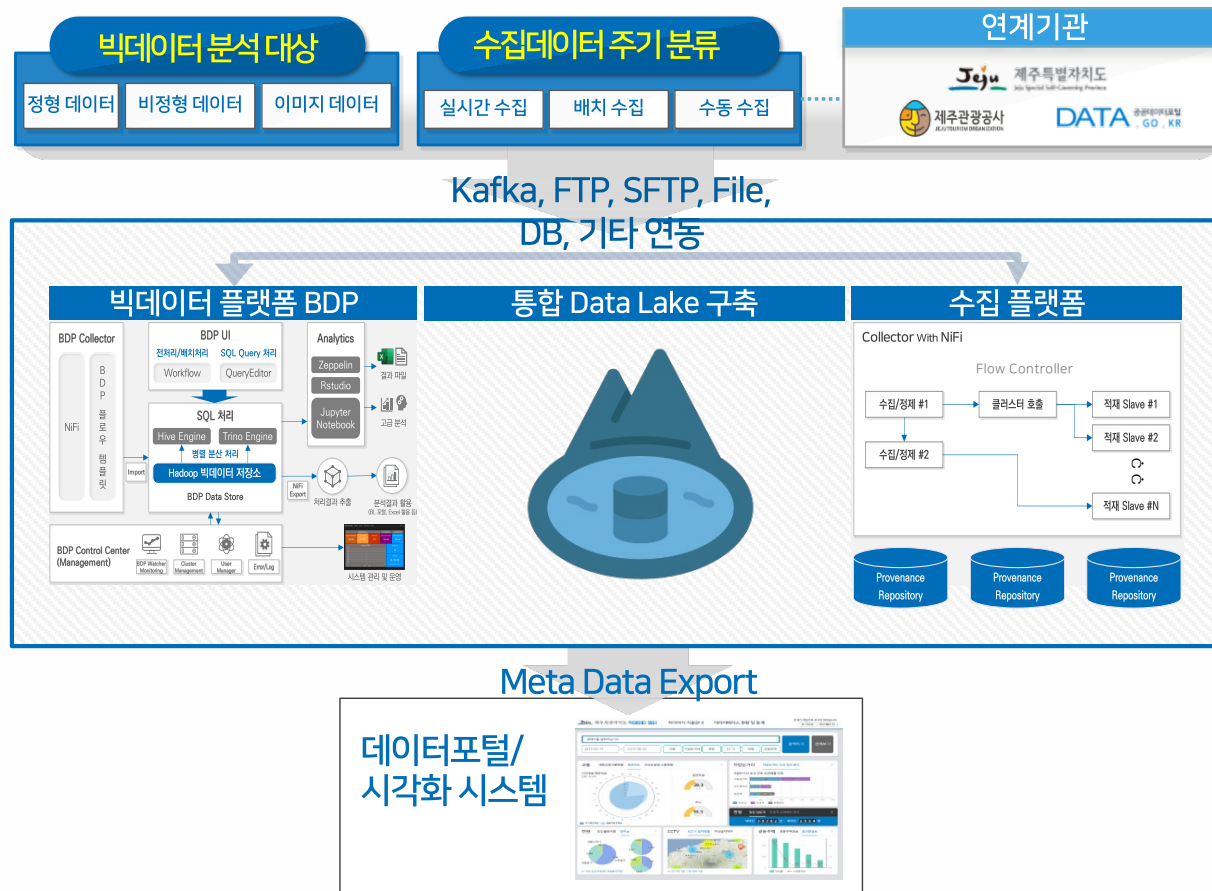

# 대학교육 정보화 차세대 통합시스템

4차 산업혁명과 포스트코로나 교육환경에서 교육과 기술의 융합을 기반으로 교육 형태와 학습방법의 다변화 요구에 대응하기 위해 융복합 미래 인재 양성을 효율적으로 지원하는 정보화 체계 구현합니다.

학사유연화, 다양화, 융합화 등 교육환경 변화에 대응하고 학생의 전주기 정보를 관리하는 학사정보서비스 운영체계 구축합니다.

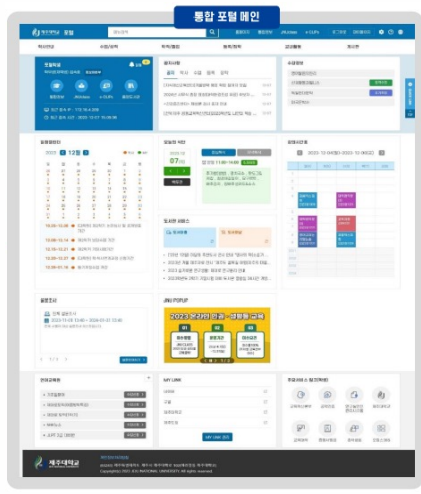

# Web / Application

빠르게 변화하는 기술의 트렌드에 발맞춰 경제, 교육, 관광, 공공 등 다양한 분야의 웹 서비스 개발을 수행하고 있습니다.

인포마인드는 고객과의 지속적인 커뮤니케이션을 통한 신뢰를 바탕으로 기획부터 오픈까지 전 과정에 참여하여 프로젝트를 성공으로 이끕니다.

## 사업영역

### IT 컨설팅

UI/UX 개선, 모바일 사용자경험 개선,  
시스템 통합 및 고도화 전략



### 웹서비스 구축 및 운영

웹서비스 구축, 공공기관 사이트 구축,  
다국어서비스 구축



인포마인드는 25년 이상의 사업 수행 노하우를 축적,  
다양한 분야의 프로젝트를 완수하였습니다.



전문적인  
케어



사용자 중심  
반응형 Web



차별화된  
UI/UX



지속적인  
파트너십

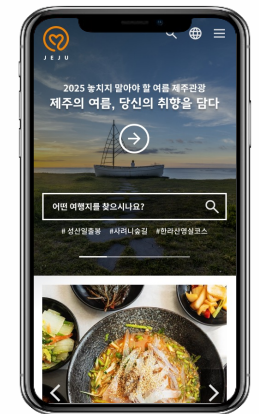

# AI Solution

실시간 날씨 정보와 설비로부터 수집되는 Data를 AI 솔루션을 통해 태양광 발전소 발전량 예측과 고장진단을 순환적 방식으로 처리하는 기술 기반으로 발전소 모니터링 시스템과 연동 구축합니다.

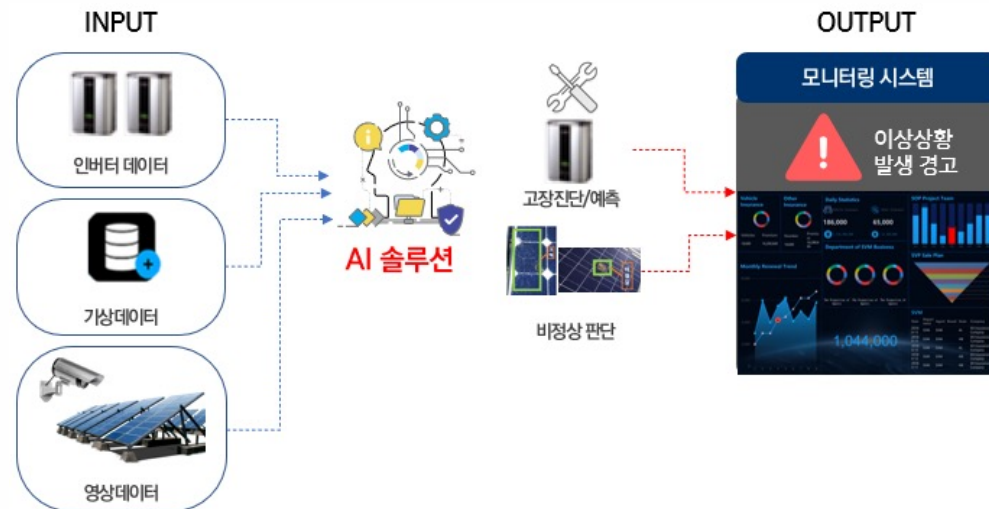
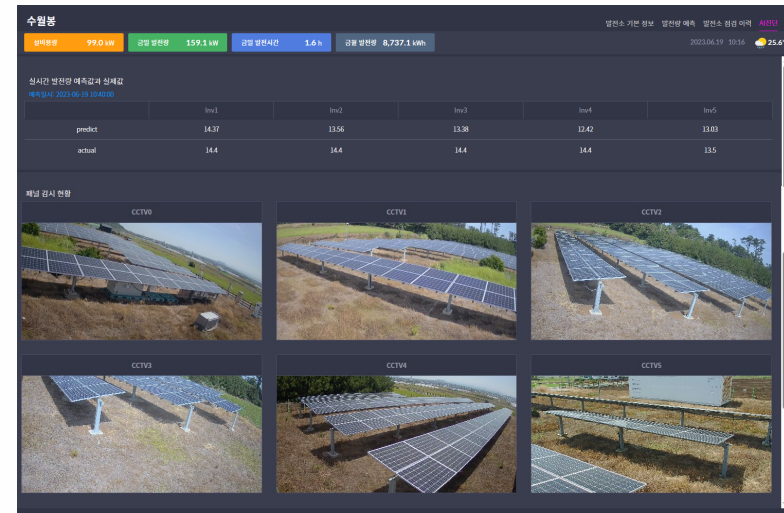

# 면세점 운영

지정면세점의 특수성을 고려하고 전문성을 바탕으로 최상의 면세점 운영을 목표로 합니다.  
기술 전문성, 운영 노하우 및 경험, 철저한 관리 체계를 기반으로 최적화된 면세점 운영합니다.

- ✓ 지정면세점 특유의 행정 절차와 시스템 구조에 대한 깊은 이해도
- ✓ 다년간 제주지역 면세점 운영 노하우 보유
- ✓ 분야별 전문인력에 의한 철저한 관리체계 준수

## 운영 전략

### 규정 준수 및 보안 강화

관세행정 시스템(보세관리) 연동 가이드 준수  
구매 한도 통합 관리  
데이터 보안 및 개인정보 보호

### 영업 연속성 및 장애 제로화

실시간 모니터링 및 긴급 대응  
주기적인 데이터 백업 및 복구 훈련  
SLA기반 정비 활동

### 데이터 기반 운영 효율화

정확한 매출 데이터 관리로 투명한 경영 지원  
효율적인 재고 데이터 관리로 안정적인 판매 지원



# Smart Farm

작물생장에 필요한 요소(온도, 습도, 이산화탄소 등)에 대한 측정정보를 웹페이지나 모바일 웹페이지로 제공하고, 웹페이지를 통해 각 요소를 제어할 수 있는 재배시설 관제 관리 시스템입니다.

## 주요 특성 및 기능

### 모니터링 제어

측정정보 표시, 제어(설정)정보 표시, 성장요소 제어, 알람

### 환경 관리

성장 환경 구성 관리, 성장 모델링 관리, 작물 품종 관리 등

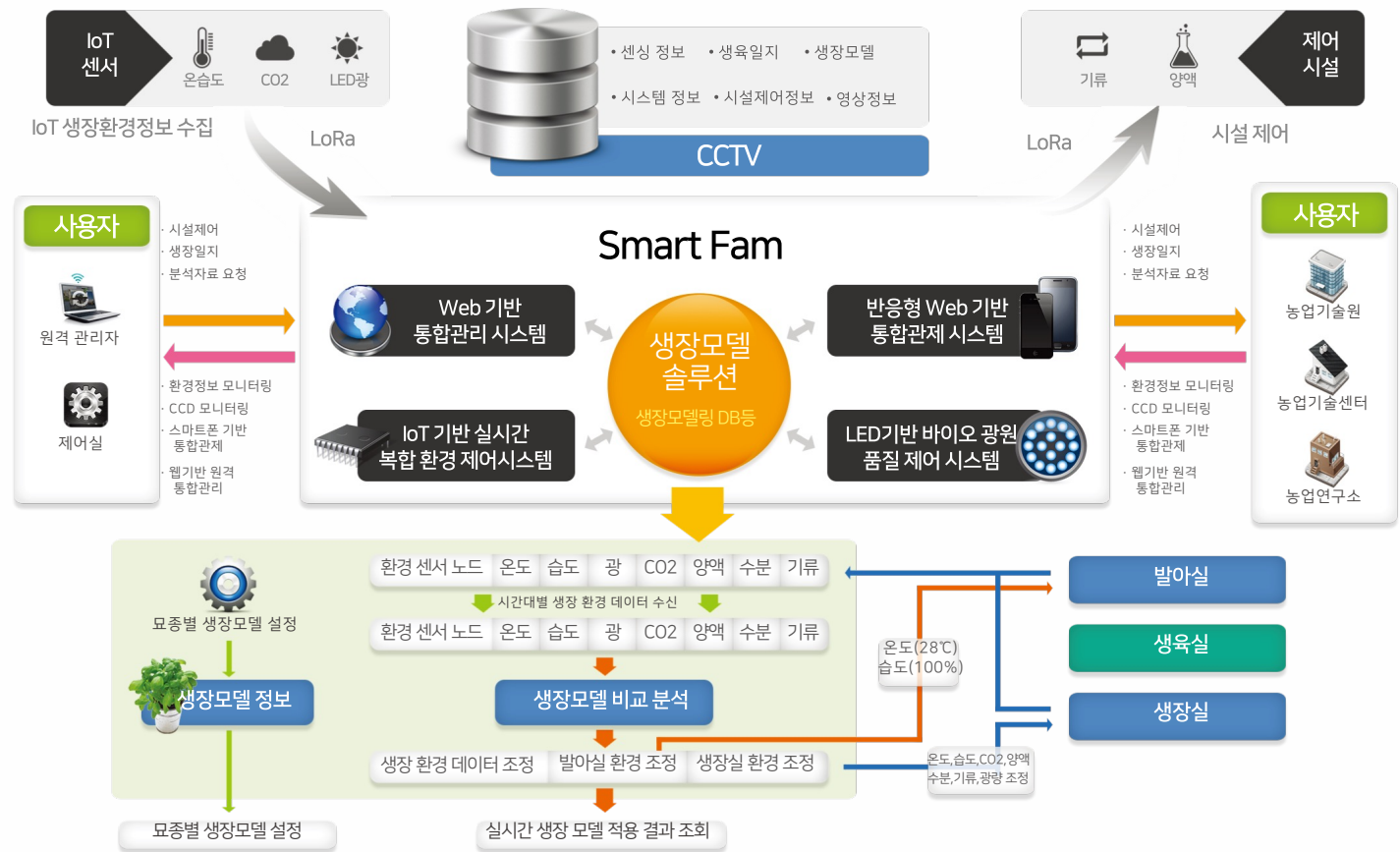

# 인스윙 미니골프시뮬레이터

인스윙 미니골프 시뮬레이터는 신개념 골프 시뮬레이션 게임으로 첨단 IT 기술을 탑재하여 헤드 속도, 스윙 경로, 앵글, 볼 스피드 등 필요한 모든 데이터를 직관적인 3D 시각 기술로 정밀하게 구현하였습니다.

## 주요 기능

- 스트로크 플레이, 매치 플레이, 퍼팅 연습 등 다양한 게임 모드 제공
- 미국, 일본, 한국, 호주, 중국 등 56개의 골프 클럽 플레이 환경 제공
- 날씨, 바람, 그린스피드 등 사용자의 니즈에 따른 환경 제어 가능



골프장 선택

플레이모드 및 환경 설정



*more accurately,  
more visually,  
more exciting*



LED 램프

전원 버튼 (리셋 버튼)

USB 충전 포트

골프 클럽 교체 버튼  
(필드 및 그린 이동)

**인스윙**은 장소에 구애 받지 않고, 아이들과 초보자, 가족 구성원 누구나 쉽게 칠 수 있도록 설계되었습니다.  
날씨와 장소에 상관없이, 별도의 골프 장비나 값비싼 회원권 없이도 내가 원하는 곳, 내가 원하는 시간, 내가 원하는 필드에서 나만의 플레이를 완성해 보세요.

## 센서 특징

- 12축 자이로센서
- 블루투스와의 손쉬운 접속
- 스윙후 0.1ms 이내 실시간 데이터 전송을 통한 빠른 응답 속도
- 12g 50mm x 10mm x 10mm의 초소형 센서



우월한 시스템



합리적인 가격과 혜택



고품질의 3D게임엔진



실감나는 다양한 플레이

# IT Convergence

1차 산업의 경쟁력을 강화할 수 있도록 RFID/USN 기술 기반으로  
농수축산업 종사자에게 환경정보 모니터링, 제어 및 이력추적 시스템을 구축, 제공합니다.



표준재배시설  
통합관제 관리 시스템



저에너지 하이브리드  
복합 온실 시스템



양돈 생육환경  
관리 시스템



쇠고기 이력추적  
시스템

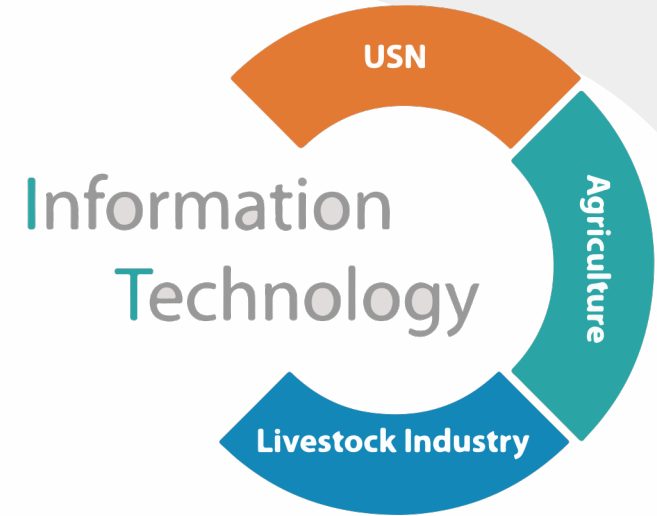

# 전기차 솔루션

2030년까지 37만대, 100% 전기차 계획! '탄소없는 섬 2030', 인포마인드가 함께 합니다.

The banner features a blue background. On the left, there is a circular inset showing a white electric car charging station with various ports. In the center, there is another circular inset showing a black charging station with a "CARD" slot and a "카드를 대주세요" (Please insert your card) instruction. To the right of these insets is a white electric car with a blue charging cable plugged into its side. The text "전기차 충전기" (Electric car charging station) is positioned between the two circular insets. Below the circular insets, the text "전기차 충전기용 신용카드/RF카드 겸용 결제기" (Dual-use payment terminal for credit card/RF card for electric car charging) is displayed.

# IoT 미들웨어 제품 (u-CIM)

이 기존 센서 네트워크로부터 수집한 센싱 데이터를 필터링/통합/분석하여 상황 정보를 추출/저장/관리/검색하고, 청정 1차산업의 응용서비스로서의 전달 및 서비스간 연계, 통합할 수 있는 상황 인식 통합 미들웨어 기술입니다.

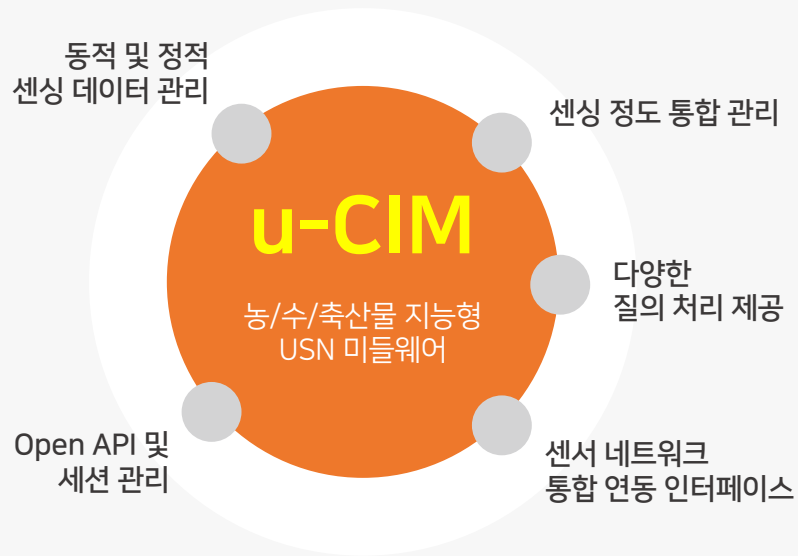

## u-CIM IoT Service

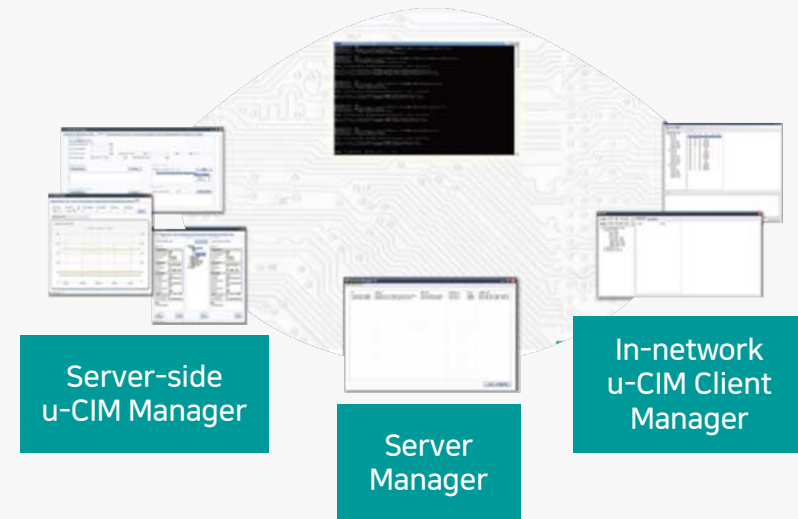

# 지식재산권

산업  
재산권

## 특허

- 이동형 유에스엔 센서를 이용한 모니터링 시스템 (10-1019152)
- USN미들웨어 응용서비스 향상을 위한 다중 질의 처리 방법 및 시스템 (10-1132270)
- 상황인지 미들웨어 시스템 (10-1169199)
- 동기화 장치 및 방법 (10-1411461)
- 저에너지 하이브리드 복합 온실 시스템(10-1440861)
- 다목적 차량 무선 인식시스템(10-1486267)
- 식물공장의 자동화를 위한 맞춤 제어 시스템 및 그 방법(10-1516732)
- LED광원 장치 및 이를 이용한 표준재배시설 통합 관제,관리 시스템(10-1612392)
- 다중 PCR 분석을 통한 소의 유선염 진단 방법 및 유선염 진단용 장치 (10-1754085)
- 다중 실시간 PCR을 통해서 임상샘플로부터 돼지 홍막폐렴균을 신속 탐지하는 방법 및 그 장치(10-1756736)
- 비콘 기반 스마트 관광 가이드 시스템(10-1777654)
- 골프 스윙 분석 장치 및 이를 이용한 골프 연습 시뮬레이션 시스템(10-1813522)
- 공동 시설의 전기자동차용 충전 전력 분배 시스템(10-1813523)
- 대형 전시공간을 위한 방문자 분산 및 동선 관리 시스템(10-2069139)
- 범용성을 갖는 전기자동차 충전기용 결제장치(10-2158851)
- 블록체인 기반 관광 이벤트 처리 시스템 및 방법(10-2293877)
- 판매 관리 장치 및 판매 관리 방법(10-2341419)
- 전기차 재사용 배터리를 활용한 무정전 전원장치(10-2376635)
- 맞춤형 화장품 제조 스마트 팩토리 시스템(10-2553056)

## 소프트웨어 (GS인증제품)

- INFO-APIS v1.0
- 멀티 DB CMS 서비스 v2.0
- 표준재배시설 통합 관제 관리 시스템 v2.0
- u-CIM v2.0
- 표준재배시설 통합관리시스템 v1.0

## 하드웨어

- 데이터 로깅 장치 IF4-InLogger(A)
- 표준재배시설 통합 관제 단말기 IN-AECU
- 전기차 (완속)충전기 INFO-EVC-001

산업  
저작권

## 상표

- inPOS  
(출원번호 2019-0022774)

inPOS

- in\_S(CMS)  
(출원번호 2020-0041318)

in\_S

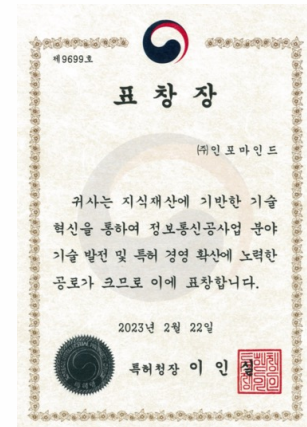

in INFOMIND

# 주요 인증 / 신고 현황



벤처기업 확인서



기업부설연구소 인정서

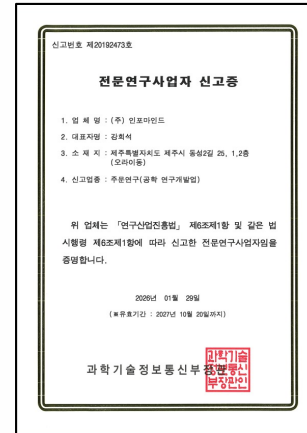

전문연구사업자 신고증

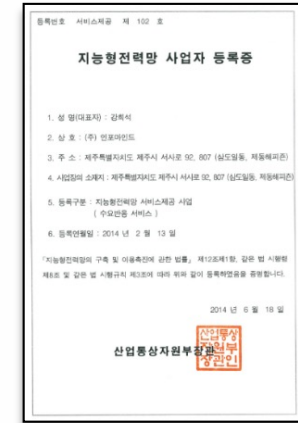

지능형전력망사업자등록증

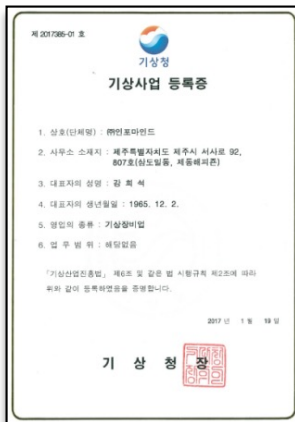

기상사업자 등록증

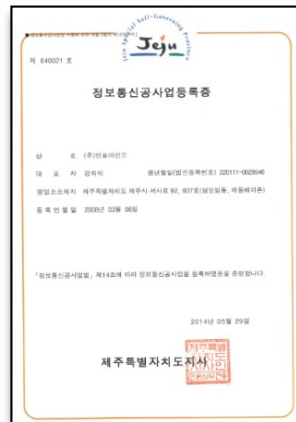

정보통신공사업 등록증

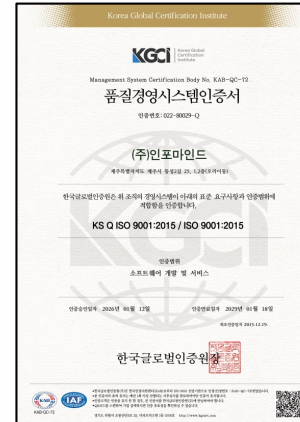

ISO 9001 인증서

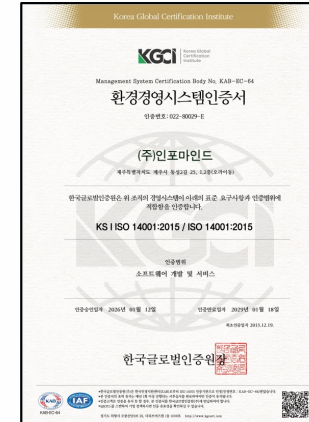

ISO 14001 인증서

# 주요 파트너

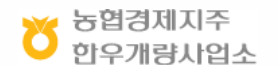
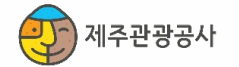

# 주요 수요처

 제주특별자치도

 제주특별자치도개발공사  
Jeju Special Self-Governing Province Development Corp.

 제주관광공사

 제주특별자치도  
Jeju Special Self-Governing Province  
제주시

 제주특별자치도  
Jeju Special Self-Governing Province  
서귀포시

 제주특별자치도 소방안전본부

 제주축산진흥원

 제주양돈농협

 축산물품질평가원

 제주특별자치도 수자원본부

 JDC 제주국제자유도시개발센터  
JEJU FREE INTERNATIONAL CITY DEVELOPMENT CENTER

 제주특별자치도관광협회  
Jeju Special Self-Governing Provincial Tourism Association

 제주특별자치도 농업기술원

 농협경제지주  
한우개량사업소

 KCTV

 제주은행

# 오시는 길

## (주)인포마인드

제주특별자치도 제주시 동성2길 25, 1층

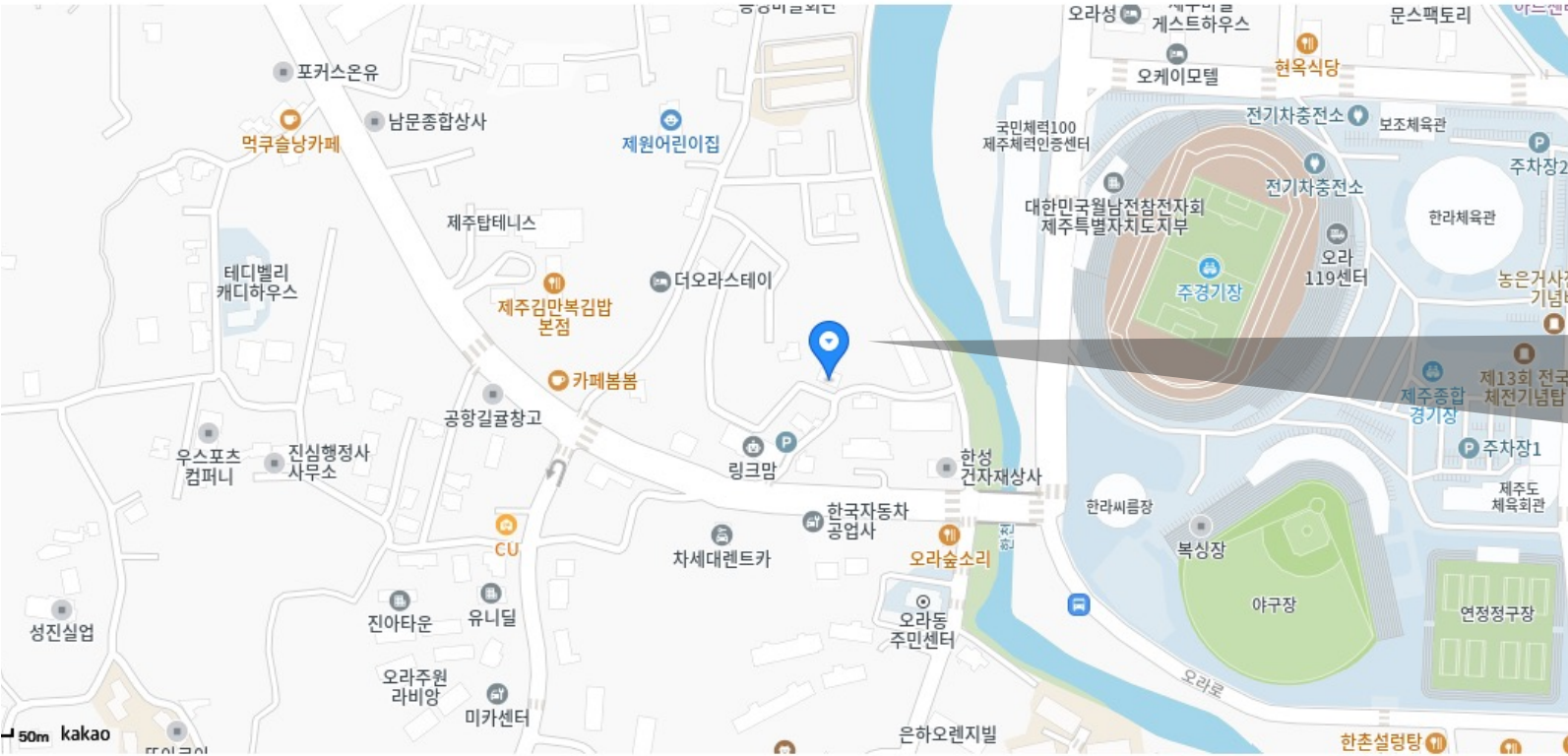

### 제주본사

제주특별자치도 제주시 동성2길 25, 1층

### 기업부설연구소

지능형 유 무선 융합  
네트워크 연구소

주소 제주특별자치도 제주시 동성2길 25, 1층 (오라이동)  
 전화 064-712-4787  
 팩스 064-712-4786

# Thank you!



Homepage. <http://www.infomind.co.kr>

Tel. 064-712-4787

Fax. 064-712-4786